Les Papillons Blancs de Pont-Audemer et des Cantons de la Risle

JUIN 2026

JOURNAL ASSOCIATIF

HANDIRECT

LES PAPILLONS BLANCS DE PONT-AUDEMER
ET DES CANTONS DE LA RISLE

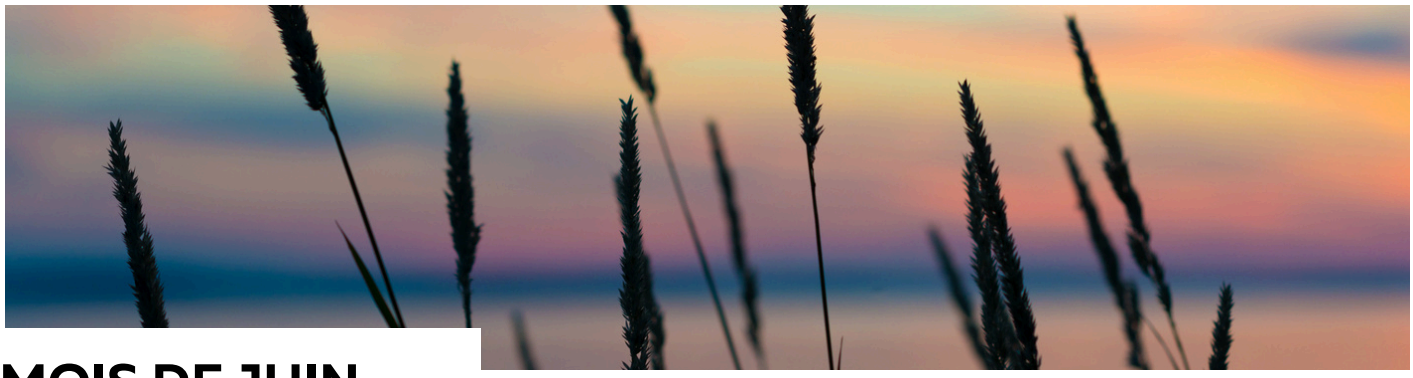

MOIS DE JUIN...

Le mois de juin s'avance comme un grand éclat de rire, une promesse enfin tenue. Après les hésitations du printemps, la nature ne fait plus dans la demi-mesure : elle explose. C'est le mois de toutes les transitions, celui où la lumière s'étire à n'en plus finir et insuffle une énergie nouvelle dans nos veines. Un véritable hymne à la vie qui fait du bien à l'âme.
Sur les étals des marchés, c'est un festival pour les yeux avant d'être un régal pour les papilles. Le rouge vif des premières cerises et des fraises juteuses rivalise avec le vert éclatant des courgettes et des petits pois. Les abricots gorgés de soleil pointent le bout de leur nez doré, tandis que les melons parfument l'air d'une douceur sucrée. Chaque panier que l'on remplit ressemble à un tableau impressionniste. Manger en juin, c'est croquer le soleil à pleines dents.

Dans les cours d'école, l'atmosphère change de partition. Les cartables semblent plus légers, les rires plus sonores. On sent flotter ce parfum si particulier de la fin de l'année scolaire.

- C'est le temps des fêtes de fin d'année, des kermesses et des spectacles de danse.
- C'est le moment où les cahiers se referment doucement pour laisser place aux rêves de grands espaces.

Pour les plus grands, malgré le stress des examens, il y a cette certitude grisante que le plus beau est à venir. Une page se tourne, une autre, blanche et pleine de promesses, s'apprête à s'écrire.

Juin réveille nos envies d'ailleurs. Avec les jours qui s'allongent, la vie se déplace dehors. On improvise des pique-niques sur l'herbe, on étire les apéritifs en terrasse, et on redécouvre le plaisir simple de ne rien faire, juste regarder le crépuscule tomber à des heures impossibles.
Bientôt, la Fête de la Musique fera vibrer les coins de rues, prélude aux bals populaires et aux feux de la Saint-Jean. Juin nous rappelle que nous sommes faits pour nous rassembler, pour célébrer et pour vibrer ensemble.

S'il y avait un message caché dans les vibrations de juin, ce serait celui-ci : la nuit finit toujours par céder la place à la lumière la plus éclatante. Regardez autour de vous. La terre est généreuse, le ciel est grand, et tout commence à nouveau. Juin nous offre ce luxe inestimable : le droit d'espérer, de sourire, et d'attendre l'été les bras grands ouverts.

ACTUALITÉS
ÉTABLISSEMENTS

MAISON D'ACCUEIL SPÉCIALISÉE

À LA DÉCOUVERTE DES VIKINGS

4 résidents de la Maison d'Accueil Spécialisée ont pris la direction de la Cité Immersive Viking pour une plongée fascinante dans l'histoire.

En savoir +





PAUSE DOUCEUR POUR LES RÉSIDENTS

Deux résidentes de la Maison d'Accueil Spécialisée ont profité d'un moment de détente au salon de thé Les P'tea Chats.

En savoir +

Découvrez les autres activités de la MAS

UNE JOURNÉE AU GRAND AIR

5 résidents de la Maison d'Accueil Spécialisée ont partagé une belle journée avec des résidents du foyer de vie, aux côtés des chiens de l'association Chats Sans Famille.

En savoir +



ACTUALITÉS
ÉTABLISSEMENTS

FOYER LA LICORNE

RETOUR SUR LA COURSE DE LA SAINT HONORÉ

Quelle aventure pour l'équipe Flash Licorne !
Après une crinière coincée dans le dérailleur et une roue crevée, l'équipage a pris le départ en 21e position.
Mais rien n'arrête les pilotes du Foyer La Licorne !

En savoir +





UNE JOURNÉE SPORTIVE ET INTERGÉNÉRATIONNELLE

Michel, Caroline, Dominique, Sabine, Françoise et Sylvia, la maîtresse de maison du foyer La Licorne, ont participé aux Olympiades organisées par Madame Dutilloy, aux côtés de nombreux participants venus de 11 établissements différents..

En savoir +

LE FOYER AU DÉPART DU TRIATHLON

Sous un magnifique soleil, les résidents du Foyer La Licorne ont participé au Triathlon XS, organisé en partenariat avec le Challenge de la Ville.
Deux équipes étaient engagées pour relever ce beau défi sportif !

En savoir +



ACTUALITÉS
ÉTABLISSEMENTS

ESAT

« MON CORPS, MES CHOIX »

Dans le cadre de la Semaine de la Santé Sexuelle et grâce au soutien de l'ARS Normandie, l'ESAT a organisé une journée de sensibilisation autour de la vie affective, relationnelle et sexuelle.

Découvrir la vidéo

DAME

UNE MOISSON DE MÉDAILLES POUR LES JEUNES



Comme chaque année, les jeunes du DAME ont participé aux championnats régionaux de canoë-kayak adapté organisés au bassin d'aviron de Val-de-Reuil.
12 participants pour les épreuves de course en ligne, en équipage puis de slalom.

En savoir +

CONFÉRENCE SUR LA VIE AFFECTIVE, SEXUELLE ET INTIME

Une conférence a été organisée par Delphine DULONG, direcrice du Pole Enfance, sur une thématique essentielle : la vie affective, sexuelle et intime.

En savoir +

ACTUALITÉS

POURQUOI DEVENIR ADMINISTRATEUR DE L'ASSOCIATION ?

Être administrateur au sein de l'association Les Papillons Blancs c'est :

- Devenir un acteur du changement pour construire une société plus inclusive. Vous défendez les droits des personnes en situation de handicap mental (accessibilité, citoyenneté, autodétermination).
- Porter la voix des familles : Vous permettez aux proches et aux personnes concernées d'être entendus auprès des pouvoirs publics et des institutions (ARS, Départements, mairies).
- Participer activement aux votes des budgets, au développement des établissements (IME, ESAT, foyers) et au lancement de nouveaux projets d'accompagnement.
- Rejoindre un réseau de pairs (parents, professionnels, bénévoles) qui partagent les mêmes valeurs et les mêmes combats.

Être administrateur aux Papillons Blancs, c'est transformer son énergie ou son histoire personnelle en une force collective pour offrir une vie digne, épanouie et citoyenne aux personnes porteuses d'un handicap mental.

Rejoignez-nous !

CONFÉRENCE NATIONALE DU HANDICAP - L'UNAPEI

La Conférence Nationale du Handicap (CNH), organisée par le Gouvernement, a permis de présenter les orientations de la politique du handicap pour les années à venir. Plusieurs thématiques majeures ont été abordées : l'école inclusive, l'accès à l'emploi, la santé, l'accessibilité, le logement et la simplification des parcours de vie des personnes en situation de handicap.

Parmi les annonces, l'État réaffirme sa volonté de renforcer l'accompagnement des enfants, de favoriser l'accès à l'emploi ordinaire et de poursuivre les efforts en matière d'accessibilité. Une attention particulière est également portée à l'amélioration de l'accès aux soins et aux aides techniques.

Les associations du secteur saluent certaines avancées tout en rappelant la nécessité de transformer rapidement ces engagements en actions concrètes afin de répondre aux besoins des personnes en situation de handicap et de leurs familles.

+ d'infos

ÉVÉNEMENTS À VENIR

JUIN

ASSEMBLÉE GÉNÉRALE - 26 JUIN

Retrouvez le compte rendu de l'Assemblée Générale dans le journal associatif du mois de juillet

JUILLET

JOURNÉE SPORTIVE UNAPEI (02/07)
DAME

FÊTE DE L'ÉTÉ (10/07)
Maison d'Accueil Spécialisée

FÊTE DE L'ÉTÉ (23/07)
DAME

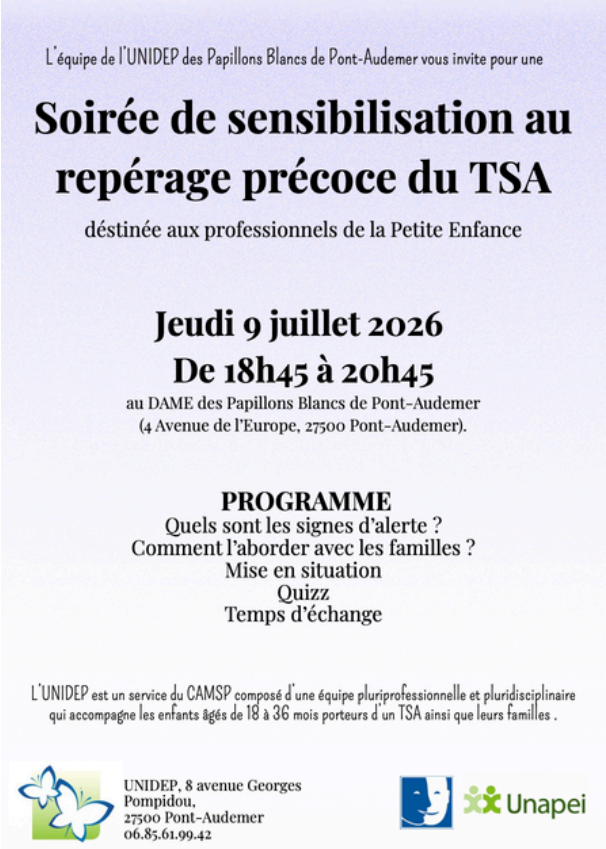

+ D'INFOS

TAXE D'APPRENTISSAGE

UN LEVIER CONCRET POUR SOUTENIR NOS ACTIONS

Chaque année, les entreprises ont la possibilité d'affecter une partie de leur taxe d'apprentissage à des structures engagées dans la formation et l'accompagnement. Ce solde, représentant 13 % de la taxe, peut être attribué via la plateforme nationale SOLTéA, accessible jusqu'en octobre. Elle est un levier de financement crucial pour une association comme Les Papillons Blancs, qui œuvre pour l'accompagnement des personnes en situation de handicap mental.

Voici concrètement comment cette ressource est utilisée par l'association :

1. Financement des formations professionnelles

L'une des missions majeures des Papillons Blancs est l'insertion par le travail via les ESAT qui compte à ce jour 135 travailleurs ou les IMPro (Instituts Médico-Professionnels). La taxe permet de :

- Acheter du matériel pédagogique (machines industrielles adaptées, outils informatiques).
- Financer des formations qualifiantes pour les travailleurs handicapés afin de monter en compétences.
- Moderniser les ateliers (conditionnement, espaces verts, restauration) pour rester compétitifs et conformes aux normes de sécurité.

2. Développement de l'autonomie

Au-delà du métier, la taxe d'apprentissage aide à financer des programmes de développement de l'autonomie sociale :

- Apprentissage de la gestion d'un budget.
- Formations à l'utilisation des transports en commun.
- Soutien à la communication (méthodes type FALC : Facile À Lire et à Comprendre).

3. Modernisation des infrastructures

Le 13% (solde de la taxe d'apprentissage) peut être versé directement aux établissements habilités. Pour les Papillons Blancs, cela signifie :

- Rénover les locaux dédiés à l'apprentissage.
- Investir dans des technologies d'assistance (logiciels de communication alternative, tablettes tactiles).

Pourquoi est-ce "gagnant-gagnant" pour l'entreprise ?

En versant leur taxe aux Papillons Blancs, les entreprises ne se contentent pas de remplir une obligation légale. Elles :

1. Concrétisent leur démarche RSE (Responsabilité Sociétale des Entreprises).
2. Soutiennent l'économie locale et inclusive.
3. Favorisent le recrutement futur de travailleurs en situation de handicap au sein de leurs propres équipes (milieu ordinaire).

Nos deux établissements éligibles : **IMPRO** – UAI : 0271168Y ; **ESAT** – UAI : 0271894M

Au-delà d'une démarche administrative, il s'agit d'un engagement solidaire, qui contribue à améliorer durablement la qualité de vie et l'accompagnement des personnes. Nous remercions chaleureusement les entreprises qui nous font confiance et participent, à nos côtés, à la construction d'une société plus inclusive.

Et vous, savez vous à qui votre employeur verse sa taxe d'apprentissage ?

N'hésitez pas à communiquer nos coordonnées !

Les Papillons Blancs de Pont-Audemer et des Cantons de la Risle

JUIN 2026

JOURNAL ASSOCIATIF

HANDIRECT

LES PAPILLONS BLANCS DE PONT-AUDEMER
ET DES CANTONS DE LA RISLE

APPEL À COTISATION 2026

Depuis plus de 60 ans, l'Association des Papillons Blancs de Pont-Audemer et des Cantons de la Risle agit aux côtés des personnes en situation de handicap et de leurs familles. Cet engagement ne peut se poursuivre qu'avec le soutien actif de ses adhérents.



La **cotisation annuelle est essentielle** : elle permet de **soutenir les actions** menées au quotidien, de **renforcer le poids de l'association** auprès des financeurs publics et de **porter la voix des familles** au niveau local comme national, notamment via l'Unapei.

Afin de permettre la participation aux votes lors de l'assemblée générale, nous vous remercions de bien vouloir régler votre cotisation **avant le 26 juin 2026**, date de l'Assemblée Générale. Les règlements effectués après cette date seront considérés comme des dons.

Le montant de la cotisation est maintenu à 70€, ouvrant droit à une réduction d'impôt de 66 %, soit un coût réel de 23,80 €. Il est également possible d'y associer un don.

Votre adhésion est un geste concret de soutien et de solidarité.

Merci pour votre engagement à nos côtés.

JUIN 2026

Les Papillons Blancs de Pont-Audemer et des Cantons de la Risle

JOURNAL ASSOCIATIF

HANDIRECT

LES PAPILLONS BLANCS DE PONT-AUDEMER
ET DES CANTONS DE LA RISLE

POURQUOI ADHÉRER À L'ASSOCIATION ?

UN ENGAGEMENT QUI COMPTE

Adhérer à l'Association des Papillons Blancs de Pont-Audemer et des Cantons de la Risle, c'est avant tout **affirmer son soutien** aux personnes en situation de handicap et à leurs familles.
C'est **participer à une dynamique collective** qui défend les droits, favorise l'inclusion et agit concrètement sur le territoire.
L'adhésion permet de **faire vivre l'association**, de renforcer son poids auprès des partenaires et des institutions, et de soutenir les actions menées au quotidien dans les établissements et services.
C'est aussi un engagement **accessible à tous**. L'association étant reconnue d'intérêt général, le montant de l'adhésion ouvre droit à une réduction fiscale. Un reçu est alors remis à l'adhérent.

Adhérer, c'est donc **soutenir une cause essentielle**, donner du sens à son engagement et contribuer, à son échelle, à construire une société plus inclusive et solidaire.

Rejoindre l'association, c'est faire entendre sa voix et agir, ensemble.

Accédez au bulletin d'adhésion

Devenir adhérent

SOUTENEZ NOS ACTIONS
FAITES UN DON !

Chaque don compte pour poursuivre nos missions en faveur des personnes en situation de handicap. En donnant, vous agissez concrètement et bénéficiez d'une réduction fiscale de 66 % (dans la limite de 20 % de votre revenu imposable).

Faites un don en ligne dès maintenant sur notre site !

Faire un don



MOUVEMENT DU PERSONNEL

Sont entrés dans nos effectifs :

- **Mr BOURDAIS Pascal**

Moniteur éducateur à l'ESAT

- ***Mr CAHARD Clément***

Ergothérapeute à la MAS

- **Mme LEGOUPIL Jessica**

Éducatrice spécialisée au DAME

- **Mme TATRY Aurore**

Élève AMP au DAME

VOTRE JOURNAL
DÉSORMAIS EN LIGNE

Retrouvez désormais tous nos journaux associatifs directement sur notre site internet.

Accéder aux journaux associatifs

